

Dział		Rozdział		Paragraf	
801		80102		2010	
Funkcja	Zadanie	Podzadanie	Działanie		
3	3.1.	3.1.2.	3.1.2.7.		
Pozycja rezerwy:			26		
Plan po zmianach:			248,00		
Wykonanie:			92,01		
Procent wykonania w stosunku do planu po zmianach:			37,10 %		
<b>Szczegółowy opis rzeczowego wykorzystania środków:</b>					
<p>Celem przyznania dotacji celowej było wyposażenie szkół w podręczniki do nauki języka nowożytnego oraz materiały edukacyjne i materiały ćwiczeń do bezpłatnego przekazania uczniom klas I szkół podstawowych.</p> <p>Z dotacji skorzystała 1 gmina, w tym:</p> <ul style="list-style-type: none"> <li>1 szkoła z terenu gminy skorzystała z zakupu podręczników do języka obcego</li> <li>1 szkoła z terenu gminy skorzystała z zakupu materiały edukacyjne i materiałów ćwiczeń</li> </ul> <p>Na realizację programu województwo lubelskie otrzymało dotację i w wysokości 248,00 zł. Samorządy na powyższe zadanie wydały 92,01 zł. Według złożonych rozliczeń do budżetu Wojewody w formie zwrotów wpłynęło 6,99 zł Na wniosek samorządów nie przekazano kwoty 149,00 zł, powyższe środki zostały zablokowane.</p> <p>Przyznana dotacja na wyposażenie szkół w podręczniki, materiały edukacyjne i materiały ćwiczeniowe została niewykorzystana w pełnej wysokości z powodu nie zakupienia dodatkowych podręczników do języka obcego przysługującego dodatkowo na oddział klasy I . Ponadto zakupiono tańsze materiały ćwiczeniowe. Fluktuacja dzieci w okresie wrzesień –listopad spowodowała zwroty dotacji do budżetu.</p>					
Sporządził/a:	Marta Pączek			tel. kontaktowy:	81 53 85 217

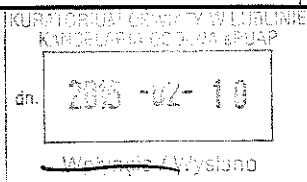

Z up. Lubelskiego Kuratora Oświaty  
WICEKURATOR OŚWIATY

mgr Anna Szczepińska

Rozliczenie dotacji otrzymanych przez jednostek samorządu terytorialnego na realizację zadań własnych na wyposażenie szkół w podręczniki oraz w materiały edukacyjne w 2014 r.

Lp.	pow.	gm	gm	Nazwa j.s.t.	Rozdział	plan stan na 31.12.2014	Plan od Gminy	kwota otrzymanej dotacji	wykonanie	% wykonania w stosunku do planu	kwota zwróconych środków z dotacji do budżetu	Liczba szkół uprawnionych	Liczba szkół która skorzystała	Liczba szkół która skorzystała z dotacji	Liczba uczniów podręcznik klasa I	Liczba uczniów MAPY
					§ 2010											
1	08	02	Gm	Abramów		0,00				0%	0					
2	11	03	Gm	Adamów (K.Łukowa)		0,00				0%	0					
3	20	01	Gm	Adamów (K.Zamościa)		0,00				0%	0					
4	02	02	Gm	Aleksandrów		0,00				0%	0					
5	07	02	M-Gm	Annopol		0,00				0%	0					
6	14	02	Gm	Baranów		0,00				0%	0					
7	05	01	Gm	Batorz		0,00				0%	0					
8	18	02	Gm	Bełżec		0,00				0%	0					
9	09	01	M-Gm	Bełżyce		0,00				0%	0					
10	61	01	M	Biała Podlaska - miasto		0,00				0%	0					
11	01	03	Gm	Biała Podlaska		0,00				0%	0					
12	03	02	Gm	Białopole		0,00				0%	0					
13	02	01	M	Biłgoraj - miasto		0,00				0%	0					
14	02	03	Gm	Biłgoraj		0,00				0%	0					
15	02	04	Gm	Biszczka		0,00				0%	0					
16	15	02	Gm	Borki		0,00				0%	0					
17	09	02	Gm	Borzeczów		0,00				0%	0					
18	09	05	M-Gm	Bychawa		0,00				0%	0					
19	62	01	M	Chełm - miasto		0,00				0%	0					
20	03	03	Gm	Chełm		0,00				0%	0					
21	12	01	Gm	Chodel		0,00				0%	0					
22	05	02	Gm	Chrzanów		0,00				0%	0					
23	10	01	Gm	Cyców		0,00				0%	0					
24	15	03	Gm	Czemierniki		0,00				0%	0					
25	16	01	M	Dęblin	99,00	99,00	99,00	99,00	92,01	93%	6,99	1	1	1	1	0
26	13	01	Gm	Dębowa Kłoda		0,00				0%	0					
27	04	02	Gm	Dołhobyczów		0,00				0%	0					
28	03	04	Gm	Dorohusk		0,00				0%	0					
29	01	04	Gm	Drelów		0,00				0%	0					
30	03	05	Gm	Dubienka		0,00				0%	0					
31	07	03	Gm	Dzierzkowice		0,00				0%	0					

Wzrost / Wysokość

3-9

pow.	gm	gm	Nazwa j.s.t.	Rozdział	plan stan na 31.12.2014	Plan od Gminy	kwota otrzymanej dotacji	wykonanie	% wykonania w stosunku do planu	kwota zwróconych środków z dotacji do budżetu	Liczba szkół uprawnionych	Liczba szkół która skorzystała	Liczba szkół która skorzystała z dotacji	Liczba uczniów podręcznik klasa I	Liczba uczniów MAPY
				80102											
				§ 2010											
05	03	Gm	Dzwola		0,00				0%	0					
06	02	Gm	Fajslawice		0,00				0%	0					
08	03	Gm	Firlej		0,00				0%	0					
02	05	M-Gm	Frapol		0,00				0%	0					
09	04	Gm	Garbów		0,00				0%	0					
09	05	Gm	Głusk		0,00				0%	0					
05	04	Gm	Godziszów		0,00				0%	0					
02	06	Gm	Goraj		0,00				0%	0					
06	03	Gm	Gorzków		0,00				0%	0					
07	04	Gm	Gościeradów		0,00				0%	0					
20	02	Gm	Grabowiec		0,00				0%	0					
19	02	Gm	Hanna		0,00				0%	0					
19	03	Gm	Hańsk		0,00				0%	0					
04	03	Gm	Horodło		0,00				0%	0					
04	01	M	Hrubieszów - miasto		0,00				0%	0					
04	04	Gm	Hrubieszów		0,00				0%	0					
06	04	Gm	Izbica		0,00				0%	0					
09	06	Gm	Jabłonna		0,00				0%	0					
13	02	Gm	Jabłoń		0,00				0%	0					
14	03	Gm	Janowiec		0,00				0%	0					
05	05	M-Gm	Janów Lubelski		0,00				0%	0					
01	05	Gm	Janów Podlaski		0,00				0%	0					
18	03	Gm	Jarczów		0,00				0%	0					
09	07	Gm	Jastków		0,00				0%	0					
08	04	Gm	Jeziorzany		0,00				0%	0					
02	07	M-Gm	Józefów		0,00				0%	0					
12	02	Gm	Józefów nad Wisłą		0,00				0%	0					
03	06	Gm	Kamień		0,00				0%	0					
08	05	Gm	Kamionka		0,00				0%	0					
12	03	Gm	Karczmiska		0,00				0%	0					
14	04	M-Gm	Kazimierz Dolny		0,00				0%	0					
15	04	Gm	Kąkolewnica		0,00				0%	0					
16	02	Gm	Kłoczew		0,00				0%	0					
08	06	M-Gm	Kock		0,00				0%	0					
01	06	Gm	Kodeń		0,00				0%	0					

5-9

Lp.	pow.	gm	gm	Nazwa j.s.t.	Rozdział	plan stan na 31.12.2014	Plan od Gminy	kwota otrzymanej dotacji	wykonanie	% wykonania w stosunku do planu	kwota zwróconych środków z dotacji do budżetu	Liczba szkół uprawnionych	Liczba szkół która skorzystała	Liczba szkół która skorzystała z dotacji	Liczba uczniów podręcznik klasa I	Liczba uczniów MAPY
					80102											
					§ 2010											
67	15	05	Gm	Komarówka Podlaska		0,00				0%	0					
68	20	08	Gm	Komarów-Osada		0,00				0%	0					
69	09	08	Gm	Konopnica		0,00				0%	0					
70	01	07	Gm	Konstantynów		0,00				0%	0					
71	14	05	Gm	Końskowola		0,00				0%	0					
72	20	04	M-Gm	Krasnobród		0,00				0%	0					
73	06	01	M	Krasnystaw - miasto		0,00				0%	0					
74	06	05	Gm	Krasnystaw		0,00				0%	0					
75	06	06	Gm	Kraśniczyn		0,00				0%	0					
76	07	01	M	Kraśnik - miasto		0,00				0%	0					
77	07	05	Gm	Kraśnik		0,00				0%	0					
78	18	04	Gm	Krynice		0,00				0%	0					
79	09	09	Gm	Krzczonów		0,00				0%	0					
80	11	04	Gm	Krzywda		0,00				0%	0					
81	02	08	Gm	Księżpol		0,00				0%	0					
82	14	06	Gm	Kurów		0,00				0%	0					
83	01	08	Gm	Leśna Podlaska		0,00				0%	0					
84	03	07	Gm	Leśniowice		0,00				0%	0					
85	08	01	M	Lubartów - miasto		0,00				0%	0					
86	08	07	Gm	Lubartów		0,00				0%	0					
87	63	01	M	Lublin - miasto		0,00				0%	0					
88	18	05	Gm	Lubycza Królewska		0,00				0%	0					
89	10	02	Gm	Ludwin		0,00				0%	0					
90	20	05	Gm	Łabunie		0,00				0%	0					
91	18	06	M-Gm	Łaszczów		0,00				0%	0					
92	12	04	Gm	Łaziska		0,00				0%	0					
93	10	03	M-Gm	Łęczna		0,00				0%	0					
94	01	09	Gm	Łomazy		0,00				0%	0					
95	06	07	Gm	Łopiennik Górny		0,00				0%	0					
96	02	09	Gm	Łukowa		0,00				0%	0					
97	11	01	M	Łuków - miasto		0,00				0%	0					
98	11	05	Gm	Łuków		0,00				0%	0					
99	14	07	Gm	Markuszów		0,00				0%	0					
100	17	02	Gm	Mełgiew		0,00				0%	0					
101	20	06	Gm	Miączyn		0,00				0%	0					

WYKONANIE  
 KANCELARIA GŁÓWNA  
 dn. 2015-02-10

	pow.	gm	gm	Nazwa j.st.	Rozdział	plan stan na 31.12.2014	Plan od Gminy	kwota otrzymanej dotacji	wykonanie	% wykonania w stosunku do planu	kwota zwróconych środków z dotacji do budżetu	Liczba szkół uprawnionych	Liczba szkół która skorzystała	Liczba szkół która skorzystała z dotacji	Liczba uczniów podręcznik klasa I	Liczba uczniów MAPY
					80102											
					5 2010											
2	08	08	Gm	Michów		0,00				0%	0					
3	01	01	M	Międzyrzec Podlaski - miasto		0,00				0%	0					
4	01	10	Gm	Międzyrzec Podlaski		0,00				0%	0					
5	13	03	Gm	Milanów		0,00				0%	0					
6	10	04	Gm	Milejów		0,00				0%	0					
7	04	05	Gm	Mircze		0,00				0%	0					
8	05	06	Gm	Modliborzyce		0,00				0%	0					
9	14	08	M-Gm	Nałęczów		0,00				0%	0					
0	09	10	Gm	Niedrzwica Duża		0,00				0%	0					
1	08	09	Gm	Niedźwiada		0,00				0%	0					
2	20	07	Gm	Nielisz		0,00				0%	0					
3	09	11	Gm	Niemce		0,00				0%	0					
4	16	03	Gm	Nowodwór		0,00				0%	0					
5	02	10	Gm	Obsza		0,00				0%	0					
6	12	05	M-Gm	Opole Lubelskie		0,00				0%	0					
7	08	10	M-Gm	Ostrów Lubelski		0,00				0%	0					
8	08	11	Gm	Ostrówek		0,00				0%	0					
9	13	04	M-Gm	Parczew		0,00				0%	0					
0	17	03	M-Gm	Piaski		0,00				0%	0					
1	01	11	Gm	Piszczac		0,00				0%	0					
2	13	05	Gm	Podedwórze		0,00				0%	0					
3	12	06	M-Gm	Poniatowa		0,00				0%	0					
4	02	11	Gm	Potok Górny		0,00				0%	0					
5	05	07	Gm	Potok Wielki		0,00				0%	0					
6	10	05	Gm	Puchaczów		0,00				0%	0					
7	14	01	M	Puławy - miasto		0,00				0%	0					
8	14	09	Gm	Puławy		0,00				0%	0					
9	18	07	Gm	Rachanie		0,00				0%	0					
0	20	08	Gm	Radecznica		0,00				0%	0					
1	15	01	M	Radzyń Podlaski - miasto		0,00				0%	0					
2	15	06	Gm	Radzyń Podlaski		0,00				0%	0					
3	03	15	Gm	Rejowiec		0,00				0%	0					

5-9

Lp.	pow.	gm	gm	Nazwa j.s.t.	Rozdział	plan stan na 31.12.2014	Plan od Gminy	kwota otrzymanej dotacji	wykonanie	% wykonania w stosunku do planu	kwota zwróconych środków z dotacji do budżetu	Liczba szkół uprawnionych	Liczba szkół która skorzystała	Liczba szkół która skorzystała z dotacji	Liczba uczniów podręcznik klasa I	Liczba uczniów MAPY
					80102											
					§ 2010											
134	03	01	M	Rejowiec Fabryczny - miasto		0,00				0%	0					
135	03	08	Gm	Rejowiec Fabryczny		0,00				0%	0					
136	01	12	Gm	Rokitno		0,00				0%	0					
137	01	13	Gm	Rossosz		0,00				0%	0					
138	03	09	Gm	Ruda-Huta		0,00				0%	0					
139	06	09	Gm	Rudnik		0,00				0%	0					
140	17	04	Gm	Rybczewice		0,00				0%	0					
141	16	04	M-Gm	Ryki		0,00				0%	0					
142	03	10	Gm	Sawin		0,00				0%	0					
143	08	12	Gm	Serniki		0,00				0%	0					
144	11	06	Gm	Serokomla		0,00				0%	0					
145	03	11	Gm	Siedliszcze		0,00				0%	0					
146	13	06	Gm	Siemień		0,00				0%	0					
147	06	10	Gm	Siennica Różana		0,00				0%	0					
148	20	09	Gm	Sitno		0,00				0%	0					
149	20	10	Gm	Skierbieszów		0,00				0%	0					
150	01	14	Gm	Sławatycze		0,00				0%	0					
151	13	07	Gm	Sosnowica		0,00				0%	0					
152	01	15	Gm	Sosnowka		0,00				0%	0					
153	10	06	Gm	Spiczyn		0,00				0%	0					
154	11	07	Gm	Stanin		0,00				0%	0					
155	19	04	Gm	Stary Brus		0,00				0%	0					
156	20	11	Gm	Stary Zamość		0,00				0%	0					
157	16	05	Gm	Stężyca		0,00				0%	0					
158	11	02	M	Stoczek Łukowski - miasto		0,00				0%	0					
159	11	08	Gm	Stoczek Łukowski		0,00				0%	0					
160	09	12	Gm	Strzyżewice		0,00				0%	0					
161	20	12	Gm	Sułów		0,00				0%	0					
162	18	08	Gm	Susiec		0,00				0%	0					
163	07	06	Gm	Szastarka		0,00				0%	0					
164	20	13	M-Gm	Szczebrzeszyn		0,00				0%	0					
165	17	01	M	Świdnik		0,00				0%	0					
166	18	09	Gm	Tarnawatka		0,00				0%	0					

KANCELARIA GOSPODARSTWA KRAJOWEGO  
 KANCELARIA ANS  
 dn. 2015-12-10  
 Wysłano

5

p.	pow.	gm	gm	Nazwa j.s.t.	Rozdział	plan stan na 31.12.2014	Plan od Gminy	kwota otrzymanej dotacji	wykonanie	% wykonania w stosunku do planu	kwota zwróconych środków z dotacji do budżetu	Liczba szkół uprawnionych	Liczba szkół która skorzystała	Liczba szkół która skorzystała z dotacji	Liczba uczniów podręcznik klasa I	Liczba uczniów MAPY
					80102											
57	02	12	M-Gm	Tarnogród		0,00				0%	0					
58	18	10	Gm	Telatyn		0,00				0%	0					
59	01	02	M	Terespól - miasto		0,00				0%	0					
60	01	16	Gm	Terespól		0,00				0%	0					
61	02	13	Gm	Terespól		0,00				0%	0					
62	18	01	M	Tomaszów Lubelski - miasto		0,00				0%	0					
63	18	11	Gm	Tomaszów Lubelski		0,00				0%	0					
64	17	05	Gm	Trawniki		0,00				0%	0					
65	11	09	Gm	Trzebieszów		0,00				0%	0					
66	04	06	Gm	Trzeszczany		0,00				0%	0					
67	07	07	Gm	Trzydnik Duży		0,00				0%	0					
68	01	17	Gm	Tuczna		0,00				0%	0					
69	02	14	Gm	Turobin		0,00				0%	0					
70	18	12	M-Gm	Tyszowce		0,00				0%	0					
71	04	07	Gm	Uchanie		0,00				0%	0					
72	15	07	Gm	Ulan-Majorat		0,00				0%	0					
73	18	13	Gm	Ułhówek		0,00				0%	0					
74	16	06	Gm	Ułęż		0,00				0%	0					
75	19	05	Gm	Urszulin		0,00				0%	0					
76	07	08	Gm	Urzędów		0,00				0%	0					
77	08	13	Gm	Uścimów		0,00				0%	0					
78	14	10	Gm	Wąwolnica		0,00				0%	0					
79	04	08	Gm	Werbkowice		0,00				0%	0					
80	03	12	Gm	Wierzbica		0,00				0%	0					
81	07	09	Gm	Wilkołaz		0,00				0%	0					
82	12	07	Gm	Wilków		0,00				0%	0					
83	01	18	Gm	Wisznice		0,00				0%	0					
84	19	01	M	Włodawa - miasto		0,00				0%	0					
85	19	06	Gm	Włodawa		0,00				0%	0					
86	15	08	Gm	Wołyń		0,00				0%	0					
87	09	13	Gm	Wojciechów		0,00				0%	0					
88	11	10	Gm	Wojcieszków		0,00				0%	0					
89	03	13	Gm	Wojstawice		0,00				0%	0					
90	11	11	Gm	Wola Mysłowska		0,00				0%	0					

Lp.	pow.	gm	gm	Nazwa j.s.t.	Rozdział	plan stan na 31.12.2014	Plan od Gminy	kwota otrzymanej dotacji	wykonanie	% wykonania w stosunku do planu	kwota zwróconych środków z dotacji do budżetu	Liczba szkół uprawnionych	Liczba szkół która skorzystała	Liczba szkół która skorzystała z dotacji	Liczba uczniów podręcznik klasa I	Liczba uczniów MAPY
					80102											
201	19	07	Gm	Wola Uhruska		0,00				0%	0					
202	09	14	Gm	Wólka		0,00				0%	0					
203	19	08	Gm	Wiryki		0,00				0%	0					
204	09	15	Gm	Wysokie		0,00				0%	0					
205	09	16	Gm	Zakrzew		0,00				0%	0					
206	07	10	Gm	Zakrzówek		0,00				0%	0					
207	01	19	Gm	Zalesie		0,00				0%	0					
208	64	01	M	Zamość - miasto		0,00				0%	0					
209	20	14	Gm	Zamość		0,00				0%	0					
210	20	15	M-Gm	Zwierzyniec		0,00				0%	0					
211	03	14	Gm	Żmudź		0,00				0%	0					
212	06	11	Gm	Żółkiewka		0,00				0%	0					
213	14	11	Gm	Żyrzyn		0,00				0%	0					
					99,00	99,00	99,00	99,00	92,01	93%	6,99	1	1	1	1	

Z. up. Lubelskiego Kuratora Oświaty  
WICEKURATOR OŚWIATY

mgr Anna Szczepińska

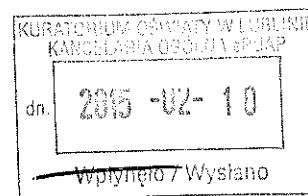

Zastępca Dyrektora Wydziału  
Ekonomicznego

mgr Bożena Deluha



Dział		Rozdział		Paragraf			
801		80102		2210			
Funkcja		Zadanie		Podzadanie		Działanie	
3		3.1.		3.1.2.		3.1.2.7.	
Pozycja rezerwy:				26			
Plan po zmianach:				2 075,00			
Wykonanie:				2 074,70			
Procent wykonania w stosunku do planu po zmianach:				99,99 %			
<b>Szczegółowy opis rzeczowego wykorzystania środków:</b>							
<p>Celem przyznania dotacji celowej było wyposażenie szkół w podręczniki do nauki języka nowożytnego oraz materiały edukacyjne i materiały ćwiczeń do bezpłatnego przekazania uczniom klas I szkół podstawowych.</p> <p>Z dotacji skorzystało 1 , w tym:</p> <ul style="list-style-type: none"> <li>3. szkoły z terenu gminy skorzystało z zakupu podręczników do języka obcego</li> <li>3 szkoły z terenu gminy skorzystało z zakupu materiały edukacyjne i materiałów ćwiczeń</li> </ul> <p>Na realizację programu województwo lubelskie otrzymało dotację i w wysokości 2 075,00 zł. Samorzady na powyższe zadnie wydały 2 074,70 zł.</p> <p>Przyznana dotacja na wyposażenie szkół w podręczniki, materiały edukacyjne i materiały ćwiczeniowe została wykorzystana w pełnej wysokości.</p>							
Sporządził/a:		Marta Pączek		tel. kontaktowy:		81 53 85 217	

Zastępca Dyrektora Ośrodka Edukacji i Kultury  
 Skonstytucyjny Związek Zawodowy Nauczycieli  
 mgr Barbara Dziuba

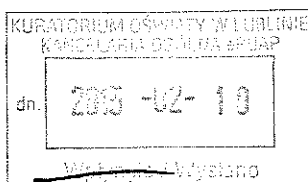

Z up. Lubelskiego Kuratora Oświaty  
 WICEKURATOR OŚWIATY

mgr Anna Szczepińska

<i>Dział</i>		<i>Rozdział</i>	<i>Paragraf</i>
801		80102	2110
<i>Funkcja</i>	<i>Zadanie</i>	<i>Podzadanie</i>	<i>Działanie</i>
3	3.1.	3.1.2.	3.1.2.7.
<i>Pozycja rezerwy:</i>		26	
<i>Plan po zmianach:</i>		6 477,00	
<i>Wykonanie:</i>		4 363,21	
<i>Procent wykonania w stosunku do planu po zmianach:</i>		67,37 %	
<i>Szczegółowy opis rzeczowego wykorzystania środków:</i>			
<p>Celem przyznania dotacji celowej było wyposażenie szkół w podręczniki do nauki języka nowożytnego oraz materiały edukacyjne i materiały ćwiczeń do bezpłatnego przekazania uczniom klas I szkół podstawowych.</p> <p>Z dotacji skorzystało 9 powiatów, w tym:</p> <p>9 szkół z terenu gminy skorzystało z zakupu podręczników do języka obcego</p> <p>15 szkół z terenu gminy skorzystało z zakupu materiałów edukacyjne i materiałów ćwiczeń</p> <p>Na realizację programu województwo lubelskie otrzymało dotację i w wysokości 6 477,00 zł. Samorzady na powyższe zadanie wydały 4 363,21 zł. Według złożonych rozliczeń dom budżetu Wojewody w formie zwrotów wpłynęło 168,49. zł Na wniosek samorządów nie przekazano kwoty 1 945,00 zł, powyższe środki zostały zablokowane.</p> <p>Przyznana dotacja na wyposażenie szkół w podręczniki, materiały edukacyjne i materiały ćwiczeniowe została niewykorzystana w pełnej wysokości z powodu nie zakupienia dodatkowych podręczników do języka obcego przysługującego dodatkowo na oddział klasy I . Ponadto zakupiono tańsze materiały ćwiczeniowe. Fluktuacja dzieci w okresie wrzesień –listopad spowodowała zwroty dotacji do budżetu.</p>			
<i>Sporządził/a:</i>	Marta Pączek	<i>tel. kontaktowy:</i>	81 53 85 217

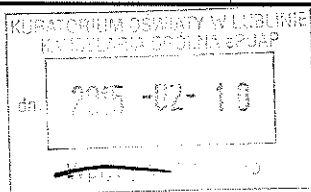

Zarząd  
Ekspert  
mgr   
mgr   
mgr

Z up. Lubelskiego Kuratora Oświaty  
WICEKURATOR OŚWIATY

mgr Ania Szczepińska

Rozliczenie dotacji otrzymanych przez jednostek samorządu terytorialnego na realizację zadań własnych na wyposażenie szkół w podręczniki oraz w materiały edukacyjne w 2014 r.

Lp.	woj.	pow.	Nazwa j.s.t.	Rozdział 80102		kwota otrzymanej dotacji	wykonanie	% wykonania w stosunku do planu	kwota zwróconych środków z dotacji do budżetu	Liczba szkół uprawnionych	Liczba szkół która skorzystała	Liczba szkół która skorzystała z dotacji	Liczba uczniów podręcznik klasa I	Liczba uczniów MAPY
				§ 2110	§ 2210									
	06		Województwo samorządowe		2074,79	2074,79	2074,79	100%	0	3	3	3	32	32
2	06	01	BIALSKI					0	0					
3	06	02	BIŁGORAJSKI	99,99		99,99	99,99	100%	0	1	1	1	1	0
5	06	03	CHEŁMSKI					0%	0					
6	06	04	HRUBIESZOWSKI	249,97		249,97	249,97	100%	0	0	0	3	0	0
7	06	05	JANOWSKI					0%	0					
8	06	06	KRASNOSTAWSKI	249,97		249,97	222	89%	27,97	1	1	1	3	3
9	06	07	KAŚNICKI	474,95		474,95	474,95	100%	0	1	1	1	0	0
10	06	08	LUBARTOWSKI	174,98		174,98	74,99	43%	99,99	0	0	1	0	0
12	06	09	LUBELSKI					0%	0			1	0	0
13	06	10	ŁĘCZYŃSKI					0%	0					
14	06	11	ŁUKOWSKI	324,96		324,96	321,74	99%	3,22			1	4	4
15	06	12	OPOLSKI					0%	0					
16	06	13	PARCZEWSKI					0%	0					
17	06	14	PULAWSKI					0%	0					
18	06	15	RADZYŃSKI					0%	0					
19	06	16	RYCKI					0%	0					
20	06	17	ŚWIDNICKI					0%	0					
21	06	18	TOMASZOWSKI					0%	0					
22	06	19	WŁODAWSKI					0%	0					
24	06	20	ZAMOJSKI					0%	0					
1	06	61	BIAŁA PODLASKA - MIASTO					0%	0					
4	06	62	CHEŁM - MIASTO	174,98		174,98	174,98	100%	0	1	1	1	3	3
11	06	63	LUBLIN - MIASTO	1782		1782	1756,62	99%	25,38	5	3	4	16	0
23	06	64	ZAMOŚĆ - MIASTO	999,9		999,9	987,97	99%	11,93	2	2	2	12	12
				4531,70	0,00	4531,70	4363,21	96%	168,49	11	9	15	39	22

Zastępca  
 Zastępca  
 mgr *[Signature]*

KURATORIUM OŚWIATY W LUBELSKIM  
 KANCELARIA GÓŁNOGÓRSKIEJ  
 dn. 2015-02-10  
 Weryfikacja / Wysłano

Z up. Lubelskiego Kuratorium Oświaty  
 WICEKURATOR OŚWIATY  
 mgr Aneta Szczepińska

Dział		Rozdział		Paragraf	
801		80101		2010	
Funkcja	Zadanie	Podzadanie	Działanie		
3	3.1	3.1.2.	3.1.2.7.		
Pozycja rezerwy:		26			
Plan po zmianach:		2 232 076,00			
Wykonanie:		2 130 701,82			
Procent wykonania w stosunku do planu po zmianach:		95,46 %			
<b>Szczegółowy opis rzeczowego wykorzystania środków:</b>					
<p>Celem przyznania dotacji celowej było wyposażenie szkół w podręczniki do nauki języka nowożytnego oraz materiały edukacyjne i materiały ćwiczeń do bezpłatnego przekazania uczniom klas I szkół podstawowych.</p> <p>Z dotacji skorzystało 213 gmin, w tym:</p> <p>845 szkół z terenu gminy skorzystało z zakupu podręczników do języka obcego</p> <p>843 Szkół z terenu gminy skorzystało z zakupu materiały edukacyjne i materiałów ćwiczeń</p> <p>Na realizację programu województwo lubelskie otrzymało dotację i w wysokości 2 232 076,00 zł. Samorzady na powyższe zadanie wydały 2 130 701,82 zł. Według złożonych rozliczeń do budżetu Wojewody w formie zwrotów wpłynęło 74 428,60 zł w tym gmina Gościadów wykazała w sprawozdaniu zwrot dotacji wyższy o 8,91 zł niż przekazane środki do LUW. Na wniosek samorządów nie przekazano kwoty 26 945 zł, powyższe środki zostały zablokowane.</p> <p>Przyznana dotacja na wyposażenie szkół w podręczniki, materiały edukacyjne i materiały ćwiczeniowe została niewykorzystana w pełnej wysokości z powodu nie zakupienia dodatkowych podręczników do języka obcego przysługującego dodatkowo na oddział klasy I. Ponadto zakupiono tańsze materiały ćwiczeniowe. Fluktuacja dzieci w okresie wrzesień –listopad spowodowała zwroty dotacji do budżetu.</p>					
Sporządził/a:	Marta Pączek	tel. kontaktowy:	81 53 85 217		

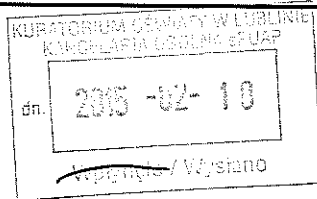

Z up. Lubelskiego Kuratora Oświaty  
WICEKURATOR OŚWIATY

mgr Anna Szczenińska

Rozliczenie dotacji otrzymanych przez jednostek samorządu terytorialnego na realizację zadań własnych na wyposażenie szkół w podręczniki oraz w materiały edukacyjne w 2014 r.

Lp.	pow.	gm	gm	Nazwa j.s.t.	Plan dotacji	kwota otrzymanej dotacji	wykonanie	% wykonania w stosunku do planu	kwota zwróconych środków z dotacji do budżetu	Liczba szkół uprawnionych	Liczba szkół która skorzystała	Liczba szkół która skorzystała z dotacji	Liczba uczniów podrečnik klasa I	Liczba uczniów MAPY
					Rozdział 80101									
					§ 2010									
1	08	02	Gm	Abramów	4124,58	4124,58	4011,28	97,25%	113,30	3	3	3	54	
2	11	03	Gm	Adamów (K.Łukowa)	7198,27	7198,27	7099,14	98,62%	99,13	3	3	3	93	
3	20	01	Gm	Adamów (K.Zamościa)	5574,44	5574,44	5574,44	100,00%	0,00	2	2	2	74	7
4	02	02	Gm	Aleksandrów	4874,51	4874,51	4424,56	90,77%	449,95	1	1	1	61	
5	07	02	M-Gm	Annapol	10673,93	10673,93	10348,97	96,96%	324,96	8	8	8	135	13
6	14	02	Gm	Baranów	3424,65	3424,65	3424,65	100,00%	0,00	1	1	1	45	4
7	05	01	Gm	Batorz	3774,62	3774,62	3554	94,16%	220,62	3	3	3	48	4
8	18	02	Gm	Bełżec	4274,57	4274,57	4274,57	100,00%	0,00	1	1	1	56	
9	09	01	M-Gm	Bełżyce	14998,5	14998,5	14748,38	98,33%	250,12	8	8	8	193	19
10	61	01	M	Biała Podlaska - miasto	63617,76	63617,76	63346,29	99,57%	271,47	8	8	8	860	86
11	01	03	Gm	Biała Podlaska	10523,94	10523,94	10373,87	98,57%	150,07	10	10	10	134	13
12	03	02	Gm	Białopole	2224,75	2224,75	2149,76	96,63%	74,99	2	2	2	28	2
13	02	01	M	Biłgoraj - miasto	33896,6	33896,6	33446,15	98,67%	450,45	4	4	4	458	44
14	02	03	Gm	Biłgoraj	15568,89	15568,89	14803,92	95,09%	764,97	11	11	11	195	19
15	02	04	Gm	Biszczka	4074,59	4074,59	4074,43	100,00%	0,16	3	3	3	53	5
16	15	02	Gm	Borki	8024,2	8024,2	7399,27	92,21%	624,93	6	5	5	97	9
17	09	02	Gm	Borzechów	2749,72	2749,72	2722,5	99,01%	27,22	2	2	2	36	
18	09	03	M-Gm	Bychawa	10748,92	10748,92	10748,92	100,00%	0,00	5	5	5	141	14
19	62	01	M	Chełm - miasto	64493,55	64493,55	64491,48	100,00%	2,07	12	11	11	847	84
20	03	03	Gm	Chełm	16198,38	16198,38	15293,2	94,41%	905,18	7	7	7	204	
21	12	01	Gm	Chodel	8249,17	8249,17	7696,99	93,31%	552,18	3	3	3	100	10
22	05	02	Gm	Chrzanów	4674,53	4674,53	4674,53	100,00%	0,00	3	3	3	61	6
23	10	01	Gm	Cyców	10373,96	10373,96	9973,46	96,14%	400,50	5	5	5	130	13
24	15	03	Gm	Czemierniki	3574,64	3574,64	3149,69	88,11%	424,95	1	1	1	42	4
25	16	01	M	Dęblin	16174,37	16174,37	16174,31	100,00%	0,06	5	5	5	212	19
26	13	01	Gm	Dębowa Kłoda	2999,7	2999,7	2865,76	95,53%	133,94	3	3	3	39	
27	04	02	Gm	Dołhobyczów	4524,54	4524,54	4474,38	98,89%	50,16	3	0	3	59	
28	03	04	Gm	Dorohusk	7549,24	7549,24	7324,17	97,02%	225,07	3	3	3	96	9
29	01	04	Gm	Drelów	6524,34	6524,34	6324	96,93%	200,50	5	5	5	82	8

dn. 2015-02-10

5

p.	pow.	gm	gm	Nazwa j.s.t.	Plan dotacji	kwota otrzymanej dotacji	wykonanie	% wykonania w stosunku do planu	kwota zwróconych środków z dotacji do budżetu	Liczba szkół uprawnionych	Liczba szkół która skorzystała	Liczba szkół która skorzystała z dotacji	Liczba uczniów podrečník klasa I	Liczba uczniów MAPY
					Rozdział 80101									
					§ 2010									
30	03	05	Gm	Dubienka	2299,77	2299,77	1972,5	85,77%	327,27	1	1	1	30	30
31	07	03	Gm	Dzierzkowice	5524,44	5524,44	5224,19	94,57%	300,25	3	3	3	69	0
32	05	03	Gm	Dzwola	7199,28	7199,28	7199,28	100,00%	0,00	4	4	4	94	94
33	06	02	Gm	Fajstławice	6074,39	6074,39	6048,62	99,58%	25,77	3	3	3	79	79
34	08	03	Gm	Firlej	6224,37	6224,37	6149,38	98,80%	74,99	4	4	4	80	0
35	02	05	M-Gm	Frampol	7199,28	7199,28	6974,3	96,87%	224,98	5	5	5	91	0
36	09	04	Gm	Garbów	11473,85	11473,85	10836,91	94,45%	636,94	6	6	6	144	0
37	09	05	Gm	Głusk	13273,67	13273,67	11980,62	90,26%	1 293,05	4	4	4	167	167
38	05	04	Gm	Godziszów	5849,41	5849,41	5028,91	85,97%	820,50	5	5	5	84	0
39	02	06	Gm	Goraj	2899,71	2899,71	2863,19	98,74%	36,52	1	1	1	38	38
40	06	03	Gm	Gorzków	2974,7	2974,7	2874,71	96,64%	99,99	1	1	1	37	37
41	07	04	Gm	Gościeradów	8599,14	8599,14	7699,23	89,53%	899,91	5	5	5	108	108
42	20	02	Gm	Grabowiec	3574,64	3574,64	3574,64	100,00%	0,00	1	1	1	47	47
43	19	02	Gm	Hanna	2124,78	2124,78	2124,78	100,00%	0,00	5	4	4	28	28
44	19	03	Gm	Hańsk	5199,48	5199,48	5199,48	100,00%	0,00	1	1	1	66	66
45	04	03	Gm	Horodło	4824,51	4824,51	4547,43	94,26%	277,08	3	3	3	69	0
46	04	01	M	Hrubieszów - miasto	20147,98	20147,98	20147,98	100,00%	0,00	3	3	3	265	265
47	04	04	Gm	Hrubieszów	9024,09	9024,09	8344,17	92,47%	679,92	13	13	13	113	0
48	06	04	Gm	Izbica	6749,32	6749,32	6283,5	93,10%	465,82	6	6	6	84	0
49	09	06	Gm	Jabłonna	9699,03	9699,03	9699,03	100,00%	0,00	5	5	5	128	128
50	13	02	Gm	Jabłoń	3949,6	3949,6	3949,6	100,00%	0,00	5	5	5	56	0
51	14	03	Gm	Janowiec	3274,67	3274,67	2468,19	75,37%	806,48	1	1	1	43	43
52	05	05	M-Gm	Janów Lubelski	16073,39	16073,39	16073,34	100,00%	0,05	4	4	4	211	211
53	01	05	Gm	Janów Podlaski	5324,46	5324,46	4691,23	88,11%	633,23	1	1	1	67	67
54	18	03	Gm	Jarczów	3774,62	3774,62	3237,95	85,78%	536,67	4	4	4	47	47
55	09	07	Gm	Jastków	13148,68	13148,68	12349,87	93,92%	798,81	5	5	5	163	163
56	08	04	Gm	Jeziorzany	1974,8	1974,8	1881,03	95,25%	93,77	1	1	1	25	25
57	02	07	M-Gm	Józefów nad Wisłą	6674,33	6674,33	6591,26	98,76%	83,07	4	4	4	87	87
58	12	02	Gm	Józefów	6749,32	6749,32	6072,77	89,98%	676,55	4	4	4	80	80
59	03	06	Gm	Kamień	4674,53	4674,53	4627,34	98,99%	47,19	3	3	3	61	61
60	08	05	Gm	Kamionka	7499,25	7499,25	7499,25	100,00%	0,00	2	2	2	172	0
61	12	03	Gm	Karczmiska	5799,42	5799,42	5724,06	98,70%	75,36	1	1	1	80	80
62	14	04	M-Gm	Kazimierz Dolny	6374,36	6374,36	5972,72	93,70%	401,64	5	5	5	83	83

Lp.	pow.	gm	gm	Nazwa J.s.t.	Plan dotacji	kwota otrzymanej dotacji	wykonanie	% wykonania w stosunku do planu	kwota zwróconych środków z dotacji do budżetu	Liczba szkół uprawnionych	Liczba szkół która skorzystała	Liczba szkół która skorzystała z dotacji	Liczba uczniów podreżnik klasa I	Liczba uczniów MAPY
					Rozdział 80101									
					§ 2010									
63	15	04	Gm	Kąkolewnica	10473,95	10473,95	10373,87	99,04%	100,08	6	6	6	136	13
64	16	02	Gm	Kłoczew	6999,3	6999,3	6999,3	100,00%	0,00	6	6	6	104	10
65	08	06	M-Gm	Kock	8224,17	8224,17	7744,87	94,17%	479,30	5	5	5	107	10
66	01	06	Gm	Kodeń	3974,55	3974,55	3917,02	98,55%	57,53	1	1	1	51	5
67	15	05	Gm	Komarów Osada	6824,32	6824,32	6824,3	100,00%	0,02	5	5	5	89	8
68	20	03	Gm	Komarówka Podlaska	4274,57	4274,57	3974,6	92,98%	299,97	5	5	5	52	5
69	09	08	Gm	Konopnica	12548,75	12548,75	12548,75	100,00%	0,00	6	6	6	164	
70	01	07	Gm	Konstantynów	4274,57	4274,57	4274,57	100,00%	0,00	2	2	2	56	5
71	14	05	Gm	Końskowola	9874,01	9874,01	9823,85	99,49%	50,16	4	4	4	129	12
72	20	04	M-Gm	Krasnobród	7749,22	7749,22	7349,26	94,84%	399,96	4	4	4	96	9
73	06	01	M	Krasnystaw - miasto	18698,13	18698,13	18216	97,42%	482,13	3	3	3	242	
74	06	05	Gm	Krasnystaw	8249,17	8249,17	8249,17	100,00%	0,00	5	5	5	108	10
75	06	06	Gm	Kraśniczyn	3074,69	3074,69	2970	96,60%	104,69	2	2	2	39	3
76	07	01	M	Kraśnik - miasto	35046,5	35046,5	34625,21	98,80%	421,29	7	7	7	462	46
77	07	05	Gm	Kraśnik	5074,49	5074,49	4974,47	98,03%	100,02	3	3	3	68	6
78	18	04	Gm	Krynice	4149,58	4149,58	3586,48	86,43%	563,10	3	3	3	48	4
79	09	09	Gm	Krzczonów	4824,51	4824,51	4524,54	93,78%	299,97	2	2	2	59	5
80	11	04	Gm	Krzywda	12948,7	12948,7	11235,48	86,77%	1 713,22	6	6	6	154	15
81	02	08	Gm	Księżpol	8349,16	8349,16	8274,06	99,10%	75,10	5	5	5	108	10
82	14	06	Gm	Kurów	7174,28	7174,28	6799,32	94,77%	374,96	2	2	2	87	8
83	01	08	Gm	Leśna Podlaska	4648,52	4648,52	2898,69	62,36%	1 749,83	1	1	1	66	6
84	03	07	Gm	Leśniowice	3699,63	3699,63	3549,65	95,95%	149,98	4	4	4	44	4
85	08	01	M	Lubartów - miasto	29447,05	29447,05	29271,26	99,40%	175,79	3	3	3	387	38
86	08	07	Gm	Lubartów	8699,13	8699,13	8698,86	100,00%	0,27	8	8	8	113	
87	63	01	M	Lublin - miasto	327596,44	327596,44	318629,51	97,26%	8 966,93	43	40	4	4142	29
88	18	05	Gm	Lubycza Królewska	4274,57	4274,57	4274,57	100,00%	0,00	2	2	2	60	6
89	10	02	Gm	Ludwin	5349,46	5349,46	5349,27	100,00%	0,19	4	4	4	70	7
90	20	05	Gm	Łabunie	7274,27	7274,27	7274,27	100,00%	0,00	2	2	2	95	9
91	18	06	M-Gm	Łaszczów	6949,3	6949,3	6806,25	97,94%	143,05	4	4	4	90	
92	12	04	Gm	Łaziska	5374,46	5374,46	5166,49	96,13%	207,97	4	4	4	68	6
93	10	03	M-Gm	Łączna	22397,76	22397,76	21626,12	96,55%	771,64	4	4	4	279	27
94	01	09	Gm	Łomazy	4799,52	4799,52	4628,25	96,43%	171,27	2	2	2	62	6
95	06	07	Gm	Łopiennik Górny	3074,69	3074,69	3074,66	100,00%	0,03	3	3	3	40	

dn. 2015-02-10

5-8

Lp.	pow.	gm	gm	Nazwa j.s.t.	Plan dotacji	kwota otrzymanej dotacji	wykonanie	% wykonania w stosunku do planu	kwota zwróconych środków z dotacji do budżetu	Liczba szkół uprawnionych	Liczba szkół która skorzystała	Liczba szkół która skorzystała z dotacji	Liczba uczniów podręcznik klasa I	Liczba uczniów MAPY
					Rozdział 80101									
					§ 2010									
96	02	09	Gm	Łukowa	4124,58	4124,58	4124,58	100,00%	0,00	2	2	2	54	54
97	11	01	M	Łuków - miasto	35796,42	35796,42	35721,42	99,79%	75,00	3	3	3	470	470
98	11	05	Gm	Łuków	20722,92	20722,92	20147,73	97,22%	575,19	12	12	12	267	267
99	14	07	Gm	Markuszów	3799,62	3799,62	3762	99,01%	37,62	1	1	1	54	54
100	17	02	Gm	Mełgiew	8424,15	8424,15	8330,03	98,88%	94,12	6	0	6	110	0
101	20	06	Gm	Miączyn	6024,39	6024,39	5624,28	93,36%	400,11	6	6	6	73	0
102	08	08	Gm	Michów	5574,44	5574,44	5370,75	96,35%	203,69	3	3	3	72	0
103	01	01	M	Międzyrzec Podlaski - miasto	20697,93	20697,93	16705,01	80,71%	3 992,92	3	3	3	241	240
104	01	10	Gm	Międzyrzec Podlaski	12198,78	12198,78	11880,11	97,39%	318,67	7	7	7	158	158
105	13	03	Gm	Milanów	4324,56	4324,56	3698,25	85,52%	626,31	4	4	4	56	56
106	10	04	Gm	Milejów	7574,24	7574,24	7524,08	99,34%	50,16	5	5	5	99	99
107	04	05	Gm	Mircze	5149,48	5149,48	4929	95,72%	220,48	4	4	4	67	67
108	05	06	Gm	Modliborzyce	7274,27	7274,27	7124,29	97,94%	149,98					
109	14	08	M-Gm	Nałęczów	9049,09	9049,09	9047,33	99,98%	1,76	4	4	4	119	119
110	09	10	Gm	Niedzwica Duża	14673,53	14673,53	13323,53	90,80%	1 350,00	9	8	8	175	175
111	08	09	Gm	Niedźwiada	7424,25	7424,25	7355,24	99,07%	69,01	6	6	6	97	0
112	20	07	Gm	Nielisz	4374,56	4374,56	4113,21	94,03%	261,35	2	2	2	57	57
113	09	11	Gm	Niemce	18623,14	18623,14	18623,14	100,00%	0,00	7	7	7	244	244
114	16	03	Gm	Nowodwór	4849,5	4849,5	4820,71	99,41%	28,79	4	4	4	63	0
115	02	10	Gm	Obsza	5224,47	5224,47	5224,47	100,00%	0,00	5	5	5	68	68
116	12	05	M-Gm	Opole Lubelskie	16573,34	16573,34	16398,25	98,94%	175,09	8	8	8	215	0
117	08	10	M-Gm	Ostrów Lubelski	5824,41	5824,41	4927,44	84,60%	896,97	4	4	4	75	0
118	08	11	Gm	Ostrówek	4274,57	4274,57	4274,57	100,00%	0,00	3	3	3	56	56
119	13	04	M-Gm	Parczew	16223,37	16223,37	15586	96,07%	637,37	4	4	4	205	205
120	17	03	M-Gm	Piaski	10223,97	10223,97	9422,49	92,16%	801,48	0	0	4	124	124
121	01	11	Gm	Piszczac	6524,34	6524,34	6215,79	95,27%	308,55	5	5	5	85	85
122	13	05	Gm	Podedwórze	924,85	924,85	915,75	99,02%	9,10	1	1	1	12	1
123	12	06	M-Gm	Poniatowa	15348,46	15348,46	15248,42	99,35%	100,04	6	6	6	201	201
124	02	11	Gm	Potok Górny	5449,45	5449,45	5299,47	97,25%	149,98	4	4	4	69	0
125	05	07	Gm	Potok Wielki	5074,49	5074,49	4724,46	93,10%	350,03	0	0	3	65	65
126	10	05	Gm	Puchaczów	10323,96	10323,96	10048,75	97,33%	275,21	3	3	3	134	134
127	14	01	M	Puławy - miasto	50867,89	50867,89	48169,4	94,70%	2 698,49	8	7	7	639	634



Lp.	pow.	gm	gm	Nazwa j.s.t.	Plan dotacji	kwota otrzymanej dotacji	wykonanie	% wykonania w stosunku do planu	kwota zwróconych środków z dotacji do budżetu	Liczba szkół uprawnionych	Liczba szkół która skorzystała	Liczba szkół która skorzystała z dotacji	Liczba uczniów podręcznik klasa I	Liczba uczniów MAPY
					Rozdział 80101									
					§ 2010									
128	14	09	Gm	Puławy	11698,83	11698,83	11578,44	98,97%	120,39	7	7	7	154	154
129	18	07	Gm	Rachanie	4874,51	4874,51	4599,52	94,36%	274,99	4	4	4	63	63
130	20	08	Gm	Radecznica	4824,45	4824,45	4430,25	91,83%	394,20	4	4	4	59	59
131	15	01	M	Radzyń Podlaski - miasto	16523,34	16523,34	16523,34	100,00%	0,00	2	2	2	214	214
132	15	06	Gm	Radzyń Podlaski	7999,2	7999,2	7596,85	94,97%	402,35	7	7	7	99	99
133	03	15	Gm	Rejowiec	6474,35	6474,35	6149,24	94,98%	325,11	2	2	2	85	85
134	03	01	M	Rejowiec Fabryczny - miasto	3724,62	3724,62	3649,63	97,99%	74,99	1	1	1	48	48
135	03	08	Gm	Rejowiec Fabryczny	4474,55	4474,55	4324,57	96,65%	149,98	5	5	5	56	56
136	01	12	Gm	Rokitno	3349,66	3349,66	3199,68	95,52%	149,98	1	1	1	42	42
137	01	13	Gm	Rossosz	2449,7	2449,7	2283,63	93,22%	166,07	2	2	2	30	30
138	03	09	Gm	Ruda-Huta	3974,6	3974,6	3885,75	97,76%	88,85	1	1	1	55	55
139	06	09	Gm	Rudnik	2674,73	2674,73	2599,74	97,20%	74,99	2	2	2	34	34
140	17	04	Gm	Rybczewice	3424,65	3424,65	3349,66	97,81%	74,99	1	1	1	44	44
141	16	04	M-Gm	Ryki	20822,85	20822,85	19973,25	95,92%	849,60	11	11	11	265	265
142	03	10	Gm	Sawin	4999,5	4999,5	4924,5	98,50%	75,00	4	4	4	64	64
143	08	12	Gm	Serniki	5224,47	5224,47	5224,47	100,00%	0,00	5	5	5	68	68
144	11	06	Gm	Serokomla	5099,49	5099,49	5099,49	100,00%	0,00	2	2	2	67	67
145	03	11	Gm	Siedliszcze	7449,25	7449,25	7301,25	98,01%	148,00	2	2	2	96	96
146	13	06	Gm	Siemień	3849,61	3849,61	3157,62	82,02%	691,99	4	4	4	44	44
147	06	10	Gm	Siennica Różana	3874,61	3874,61	3874,61	100,00%	0,00	1	1	1	51	51
148	20	09	Gm	Sitno	6474,35	6474,35	6159,13	95,13%	315,22	6	6	6	84	84
149	20	10	Gm	Skierbieszów	5499,45	5499,45	5301,34	96,40%	198,11	3	3	3	75	75
150	01	14	Gm	Sławatycze	3674,63	3674,63	3612,89	98,32%	61,74	1	1	1	48	48
151	13	07	Gm	Sosnowica	2624,73	2624,73	2549,69	97,14%	75,04	1	1	1	34	34
152	01	15	Gm	Sosnówka	1999,8	1999,8	1999,8	100,00%	0,00	2	2	2	26	26
153	10	06	Gm	Spiczyn	6224,37	6224,37	6199,31	99,60%	25,06	5	5	5	81	81
154	11	07	Gm	Stanin	13398,66	13398,66	13348,53	99,63%	50,13	8	8	8	175	175
155	19	04	Gm	Stary Brus	2224,77	2224,77	1724,82	77,53%	499,95	1	1	1	23	23
156	20	11	Gm	Stary Zamość	5024,49	5024,49	5024,21	99,99%	0,28	2	2	2	67	67
157	16	05	Gm	Stężyca	5124,49	5124,49	4850,18	94,65%	274,31	3	3	3	67	67

KURATOR  
KAROLINA CIOŁKA-BŁACH  
dn. 2015 -UZ- 10

52

Lp.	pow.	gm	gm	Nazwa j.s.t.	Plan dotacji	kwota otrzymanej dotacji	wykonanie	% wykonania w stosunku do planu	kwota zwróconych środków z dotacji do budżetu	Liczba szkół uprawnionych	Liczba szkół która skorzystała	Liczba szkół która skorzystała z dotacji	Liczba uczniów podręcznik klasa I	Liczba uczniów MAPY
					Rozdział 80101									
					§ 2010									
158	11	02	M	Stoczek Łukowski - miasto	3149,68	3149,68	3149,5	99,99%	0,18	1	1	1	42	0
159	11	08	Gm	Stoczek Łukowski	8474,15	8474,15	8173,83	96,46%	300,32	7	7	7	108	108
160	09	12	Gm	Strzyżewice	6899,31	6899,31	6245,61	90,53%	653,70	5	5	5	87	0
161	20	12	Gm	Sułów	3824,61	3824,61	3774,47	98,69%	50,14	3	3	3	50	50
162	18	08	Gm	Susiec	7424,25	7424,25	6756,75	91,01%	667,50	5	5	5	109	109
163	07	06	Gm	Szastarka	8930,92	8930,92	8340,75	93,39%	590,17	5	5	5	109	0
164	20	13	M-Gm	Szczebrzeszyn	11398,86	11398,86	11298,87	99,12%	99,99	6	6	6	147	147
165	17	01	M	Świdnik	36146,38	36146,38	36145,71	100,00%	0,67	4	4	4	478	478
166	18	09	Gm	Tarnawatka	2999,7	2999,7	2849,72	95,00%	149,98	3	3	3	37	0
167	02	12	M-Gm	Tarnogród	7449,25	7449,25	7074,29	94,97%	374,96	0	0	5	92	0
168	18	10	Gm	Telatyn	4374,56	4374,56	4072,31	93,09%	302,25	3	3	3	60	0
169	01	02	M	Terespól - miasto	6224,37	6224,37	6099,39	97,99%	124,98	2	2	2	82	82
170	01	16	Gm	Terespól	6724,32	6724,32	6724,17	100,00%	0,15	3	3	0	88	0
171	02	13	Gm	Tereszpol	3224,67	3224,67	3224,67	100,00%	0,00	0	0	2	42	42
172	18	01	M	Tomaszów Lubelski - miasto	26547,34	26547,34	25647,38	96,61%	899,96	3	2	3	311	311
173	18	11	Gm	Tomaszów Lubelski	7349,26	7349,26	6311,63	85,88%	1 037,63	12	11	11	88	0
174	17	05	Gm	Trawniki	8949,1	8949,1	8873,1	99,15%	76,00	5	5	5	117	117
175	11	09	Gm	Trzebieszów	10348,96	10348,96	10348,74	100,00%	0,22	7	7	7	144	144
176	04	06	Gm	Trzeszczany	3449,65	3449,65	3251,4	94,25%	198,25	3	3	3	44	0
177	07	07	Gm	Trzydnik Duży	6674,33	6674,33	6449,35	96,63%	224,98	6	0	6	84	0
178	01	17	Gm	Tuczna	4274,57	4274,57	4274,57	100,00%	0,00	2	2	2	53	53
179	02	14	Gm	Turobin	5124,48	5124,48	5049,49	98,54%	74,99	3	3	3	66	66
180	18	12	M-Gm	Tyszowce	5299,47	5299,47	5299,47	100,00%	0,00	4	4	4	69	69
181	04	07	Gm	Uchanie	4274,55	4274,55	4274,37	100,00%	0,18	2	2	2	56	0
182	15	07	Gm	Ulan-Majorat	8224,17	8224,17	8224,17	100,00%	0,00	5	5	5	107	107
183	18	13	Gm	Ułhówek	4799,52	4799,52	4527,8	94,34%	271,72	0	0	3	62	0
184	16	06	Gm	Ułęż	1924,8	1924,8	1924,8	100,00%	0,00	2	2	2	25	25
185	19	05	Gm	Urszulin	4949,5	4949,5	4873,5	98,46%	76,00	3	3	3	65	0
186	07	08	Gm	Urzędów	6849,31	6849,31	6774,32	98,91%	74,99	5	5	5	88	88
187	08	13	Gm	Uścimów	2924,7	2924,7	2895,73	99,01%	28,97	2	2	2	38	0
188	14	10	Gm	Wąwolnica	4674,53	4674,53	4649,51	99,46%	25,02	3	3	3	59	59

Lp.	pow.	gm	gm	Nazwa j.s.t.	Plan dotacji	kwota otrzymanej dotacji	wykonanie	% wykonania w stosunku do planu	kwota zwróconych środków z dotacji do budżetu	Liczba szkół uprawnionych	Liczba szkół która skorzystała	Liczba szkół która skorzystała z dotacji	Liczba uczniów podrechnik klasa I	Liczba uczniów MAPY
					Rozdział 80101									
					§ 2010									
189	04	08	Gm	Werbkowice	10048,99	10048,99	9523,92	94,77%	525,07	9	9	9	125	0
190	03	12	Gm	Wierzbica	5749,42	5749,42	5593,5	97,29%	155,92	2	2	2	75	75
191	07	09	Gm	Wilkołaz	7749,22	7749,22	7646,74	98,68%	102,48	0	0	4	104	104
192	12	07	Gm	Wilków	5299,47	5299,47	5197,21	98,07%	102,26	3	3	3	69	69
193	01	18	Gm	Wisznice	5399,46	5399,46	5399,46	100,00%	0,00	5	5	5	70	70
194	19	01	M	Włodawa - miasto	17497,74	17497,74	15889,5	90,81%	1 608,24	2	2	2	210	70
195	19	06	Gm	Włodawa	3449,65	3449,65	3149,67	91,30%	299,98	3	3	3	41	41
196	15	08	Gm	Wohyrń	8299,17	8299,17	7367,09	88,77%	932,08	6	6	6	93	93
197	09	13	Gm	Wojciechów	7499,25	7499,25	7498,75	99,99%	0,50	5	5	5	98	98
198	11	10	Gm	Wojcieszków	10298,97	10298,97	9517,91	92,42%	781,06	6	6	6	129	129
199	03	13	Gm	Wojstawice	3424,65	3424,65	3390,75	99,01%	33,90	1	1	1	45	0
200	11	11	Gm	Wola Mysłowska	4599,54	4599,54	3627,79	78,87%	971,75	4	4	4	58	58
201	19	07	Gm	Wola Uhruska	3849,61	3849,61	3714,95	96,50%	134,66	2	2	2	48	48
202	09	14	Gm	Wólka	8999,1	8999,1	7973,88	88,61%	1 025,22	5	5	5	105	0
203	19	08	Gm	Wyrki	3724,62	3724,62	3149,65	84,56%	574,97	2	2	2	39	39
204	09	15	Gm	Wysokie	4674,53	4674,53	4674,53	100,00%	0,00	3	3	3	61	61
205	09	16	Gm	Zakrzew	2674,73	2674,73	2674,73	100,00%	0,00	2	2	2	35	35
206	07	10	Gm	Zakrzówek	5724,42	5724,42	5649,43	98,69%	74,99	6	6	6	73	73
207	01	19	Gm	Zalesie	6374,36	6374,36	6249,12	98,04%	125,24	5	5	5	90	90
208	64	01	M	Zamość - miasto	68068,19	68068,19	64431,47	94,66%	3 636,72	11	11	11	853	853
209	20	14	Gm	Zamość	23547,64	23547,64	22196,83	94,26%	1 350,81	12	12	12	296	0
210	20	15	M-Gm	Zwierzyniec	7274,27	7274,27	7274,27	100,00%	0,00	1	1	1	95	0
211	03	14	Gm	Żmudź	3049,69	3049,69	3049,51	99,99%	0,18	1	1	1	40	0
212	06	11	Gm	Żółkiewka	5649,43	5649,43	5370,75	95,07%	278,68	2	2	2	71	71
213	14	11	Gm	Żyrzyn	6424,35	6424,35	6324,36	98,44%	99,99	4	3	3	87	0
					2 205 130,42	2 205 130,42	2 130 701,82	96,62%	74 428,60	871	845	843	28263	18 835

Zastępca Dyrektora  
Biuro

mgr Barbara Lech

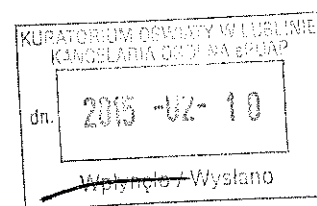

Z up. Lubelskiego Kuratora Oświaty  
WICEKURATOR OŚWIATY

mgr Anna Szczepińska